

Dirigeant :

Louis BASTIEN

Expert automobile agréé par l'état.

Expert Automobile membre de la FFVE.

Domaines de compétence :

- Expertise collision
- Responsabilité civile
- Protection juridique
- Dommages véhicules
- Suivis VEI (RSV), VGE, EAD
- Expertise à distance
- Poids lourds
- Car / Bus
- Agricole forestier
- Travaux publics
- Véhicule de loisirs
- Flotte et retour location
- Evaluation véhicule
- Sous-traitance

Couverture géographique :

- 🇫🇷 Le Nord-Pas-de-Calais
- 🇫🇷 Les Ardennes
- 🇫🇷 La Picardie
- 🇫🇷 La Belgique

Horaires :

- ❖ Sur rendez-vous

LB EXPERTISES
Expertise Automobile
655 rue du Molinel
59310 COUTICHES

☎ **06 71 00 60 08**

✉ **contact@lb-expertises.fr**

EXPERTISE D'UN VEHICULE



NOS REF : 20220689

RAPPORT D'EXPERTISE

NOM ET ADRESSE DU PROPRIETAIRE

✚ MVO
Pierre Clostermann
62100 CALAIS

IDENTIFICATION VEHICULE

Certificat d'immatriculation en annexe 1.

- Marque : ALFA ROMEO
- Modèle commercial : GIULIA SPIDER 1600
- Immatriculation : 870 FSL 92
- Carrosserie : CABR
- N° de série : AR2210095
- N° de moteur : 29975 type AR00536
- N° de boîte de vitesse : 86088
- Boîte de vitesse : Mécanique
- Genre : VP
- Puissance : 9
- Energie : ES
- Nombre de places assises : 2
- Date de 1^{ère} mise en circulation : 02-10-1975
- Indication compteur : 6290
- Couleur : Bleu



Le véhicule est expertisé au sol et sur un pont élévateur. Aucun essai routier n'est réalisé. Le numéro de série correspond bien au modèle et a été produit de mars 1971 à décembre 1979. Le véhicule a connu un sinistre en janvier 2022 et a été réparé courant de la même année.

CARROSSERIE

L'état de présentation est bon. L'application de la peinture, de teinte « blu pegaso », est de bonne qualité. Le véhicule était vraisemblablement gris à l'origine (peinture dans compartiment moteur). La carrosserie ne présente pas de dommage. Le soubassement ne présente pas de déformation, de corrosion ou de perforation apparente. Les planchers et les passages de roue sont recouverts d'une couche d'anti gravillons non d'origine. Les systèmes d'éclairage sont en état de fonctionnement et conformes à l'origine. Les chromes sont en bon état. L'alignement des ouvrants est bon. La capote noire est en bon état (traces de réparation). Le vitrage n'est pas gravé. Le véhicule est équipé d'un coupe batterie.

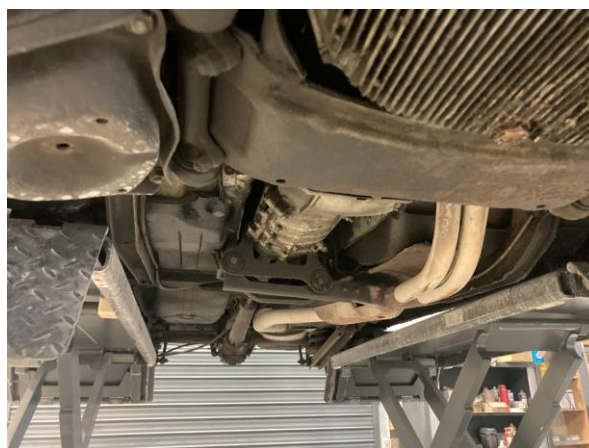

MECANIQUE

Le moteur 4 cylindres en ligne, 1570 cm³, atmosphérique prend place dans le compartiment avant. Il est alimenté par 2 carburateurs de marque Dellorto. L'ensemble moteur-boîte-pont présente des suintements d'huile. Les numéros de moteur et de boîte de vitesses sont relevés. Le système d'échappement en acier est en état moyen (corrosion de surface et déformation). En fonctionnement aucune anomalie sonore n'est relevée, aucune transformation visible n'est constatée.

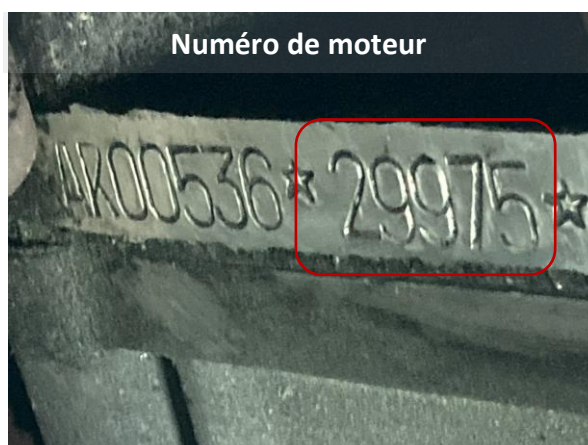

TRAINS ROULANTS ET FREINAGE

Les roues sont composées de jantes en acier peintes avec enjoliveurs chromés sur lesquelles reposent des pneumatiques en bon état de dimensions 185/70R14. Ils sont de marque Michelin (datés de 2002) à l'avant et BF Goodrich (datés de 2007) à l'arrière et présentent une usure de 30%. Les systèmes de freinage à disques à l'avant comme à l'arrière sont en bon état apparent. Aucun démontage n'est effectué. Ni jeu excessif ni trace de choc ne sont relevés sur les éléments de liaison au sol.



SELLERIE ET HABITACLE

L'état de présentation intérieur est bon. La sellerie en cuir de couleur rouge est en bon état tout comme les tapis en caoutchouc. L'ensemble des jauges et compteurs fonctionne correctement tout comme les systèmes de lève-vitre manuels. La planche de bord est fissurée. Un autoradio CD de marque Kenwood prend place au centre du tableau de bord. Un volant en bois Motolita remplace celui d'origine.



Fait à Coutiches, le 06-12-2022
L'Expert, **Louis BASTIEN**

BASTIEN Louis
Expert en Automobile
N° Agrément 004588 - VE

ANNEXE 1

CERTIFICAT D'IMMATRICULATION

République Française
Communauté européenne

Certificat d'immatriculation 08JN 27452

PREFECTURE DES HAUTS DE SEINE
92/001/TERMOS/OPMS/58

N° Immatriculation (A) 870 FSL 92 (I) 23/09/2008 (B) 02/10/1975

(C.1) M. MAJOUL MOURAD **SARL PIECES AUTO 71**
Z: Ile de la Tuilerie
(C.4a) EST LE PROPRIETAIRE DU VEHICULE
(C.4.1) 1. Chemin de la Pouterie
71210 MONTCHANIN
Tel. 03 85 18 44 22 - Fax 03 85 78 44 97
36 RUE DES COÛTILLES SIREN 114 751 316
073 92150 SURESNES **Agrement VHU N° PH 71 000 12 D**

(D.1) ALFA ROMEO (D.2.1)
(D.2) 11507
(D.3) GIULIA (E) AR2210095
(F.1) (F.2) 1340 (F.3) 2140
(G) (G.1) 1030
(J) (J.1) VPI (J.2) (J.3) CABR
(K)
(P.1) (P.2) (P.3) ES (P.6) 9
(Q) (S.1) 2 (S.2) (U.1) 79
(U.2) 6000 (V.7) (V.9)
(Y.1) 208,00 (Y.2) (Y.3) 208,00

(I.1) 07711/2007 (A.1) 282BGM 13
(X.1) VISITE AVANT LE 30/08/2010 A
(SAUF REGT. SPEC.)

cedé le 3/03/2022

M.V.O.
Sarl capital 15 700 €
200 rue Clostermann - 62100 CALAIS
Tel 03.21.108.115 - Fax 03.59.110.128
Siret 520 910 49 00025 - APE 4711 Z
N° TVA INTRA : FR 58 620 910 134

Pour le Préfet et par délégation
Le Directeur de la Population
et de la Citoyenneté

M. V. DELROS

Certificat d'immatriculation COUPON DÉTACHABLE
MAJOUL MOURAD
ALFA ROMEO
AR2210095
870FSL 92 23/09/2008
08JN 27452

PLANCHE PHOTOS

1



PLANCHE PHOTOS

2



PLANCHE PHOTOS

3

